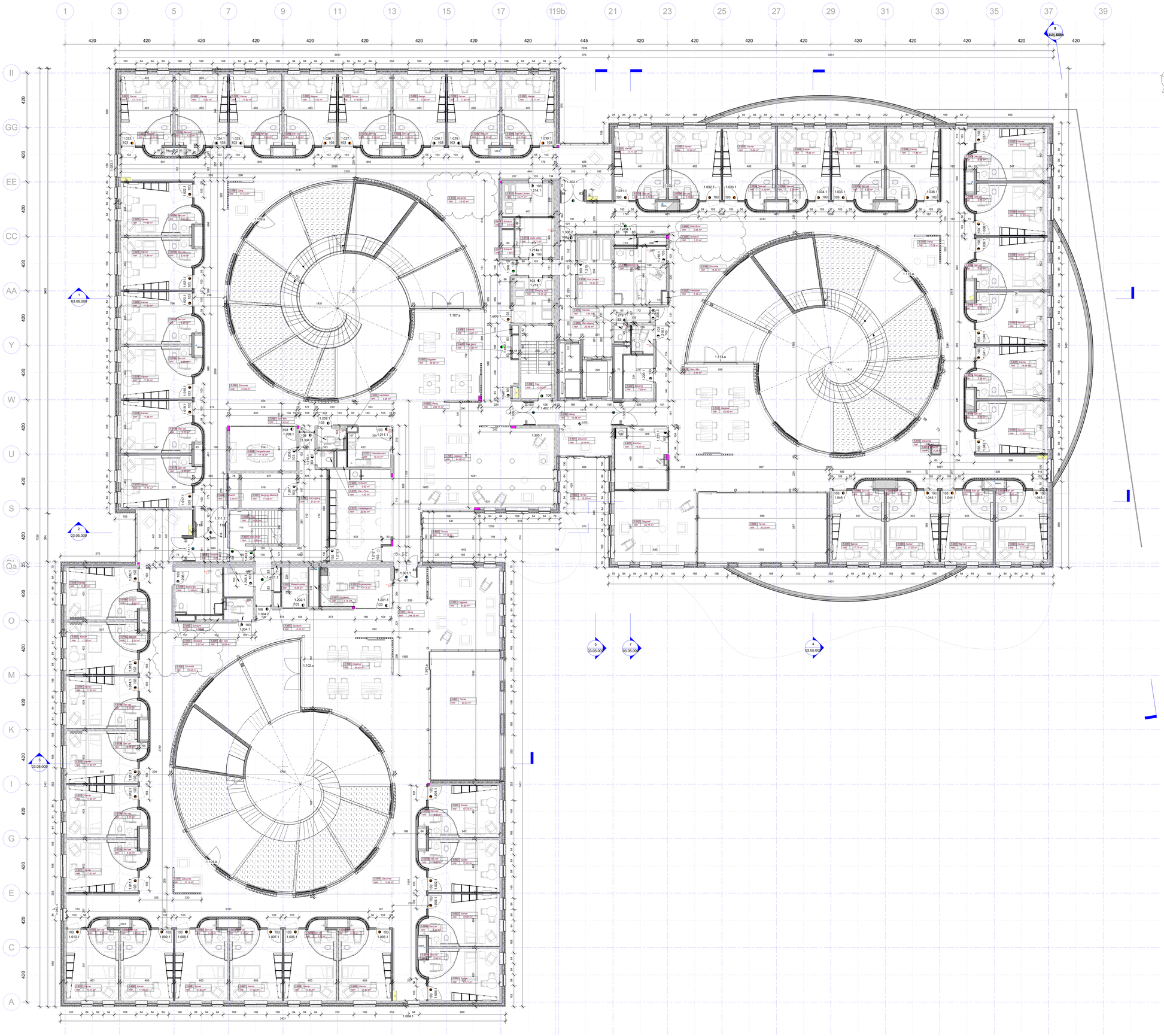

BLOKKEN

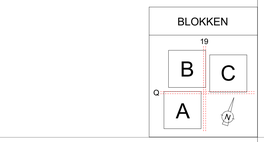

LEGENDE

NOORDPUL

STRUCTURELE AS

AANDUIDING SNEDE

MAATLINEN IN CENTIMETER

HOOGTEAANDUIDING IN METER

Nulpas inkom gebouw = 19m20 TAW

- EI1 0h
- EI1 1/2h
- EI1 1h
- EI1 1/2h ZS (zelf sluitend)
- EI1 1/2h BBZS (bij brand zelf sluitend)
- EI1 0h ENKEL ZS
- EI1 1/2h + VRIJLOOPPOMP

INFORMATIE LOKAAL

RIOLERING

REGENWATER
AFVALWATER
FAECALENWATER

H
HASPEL

Gevel

- 01 GEVELMETSELWERK Tint 1
- 02 GEVELMETSELWERK Tint 2
- 03 GEVELMETSELWERK Tint 3
- 04 SCHRUNWERK IN ALUMINIUM
- 05 GORDUNGEVEL IN ALUMINIUM
- 06 DOORZICHTIGE BEGLAZING
- 07 ONDOORZICHTIGE BEGLAZING
- 08 BORSTWERINGSBEGLAZING
- 09 DAKRAND IN ALUMINIUM

Omgeving

- GROENAANLEG
- BRANDWEG
- RUWEG KLINKERS
- RUWEG ASFALT
- VOETPAD
- TEGELVLOER BINNEN TUINEN
- PARKING

Snede

- GEVELMETSELWERK
- GEVELMETSELWERK
- BINNENMETSELWERK IN SNELBOUW
- WAND IN BETON
- STRUCTUUR BETON C25/30
- FUNDERINGSBETON C30/37
- LICHTE WAND (gipskarton)
- HARDE ISOLATIE
- ZACHTE ISOLATIE
- PLEISTERWERK

Brandpreventie: volgens KB 19/12/97 bijlage 2: basisnorm laagbouw
Compartimentering per niveau: oppervlakte per niveau steeds kleiner dan 1600 m²

Nieuwbouw WZC Gerda

Bouwheer :

OCMW Sint-Niklaas
Lodewijk De Meesterstraat 3
9100 Sint-Niklaas
Tel. : 03 778 60 00
e-mail :

Bouwplaats :

Oost-Vlaanderen
Gerda site
9100 Sint-Niklaas
afdeling 4 sectie D nrs: 821k, 821l, 822d, 823l, 854b, 854 c, 854d, 855f5, 764v

Auteur / Architecten :

LLOX ARCHITECTEN

LLOX architecten bvba
Lode Muhlemanstraat 9
2610 Wilrijk
Tel : +32(0)3 828 09 08
Fax : +32(0)3 828 13 12
Mail : info@llox.eu
Site : www.llox.eu

Plan : NIEUWE TOESTAND
VERDIEPING +1

Plannr. : 03.05.005

Schaal : 1/100

Aanmaakdatum : 13-02-2015

Dossier : 222.03

Fase : UV

Index	Datum	Tekenaar	Wijziging	Plotmoment : 7/02/2019 15:57:58
a	22-06-2015		Wijzigingen sinds AB	
b	03-07-2015		Ramen hoekkamers (verwijderd) + kolommen gbvl blok C + deurtags (algemeen)	
c	31-07-2015		Wijzigingen posities buitenschijnwerk + gevelopeningen inpandige terrassen + kolom KOc.8	
d	02-09-2015		kolommen gbvl blok C / sas logistieke ingang / penanten inpandige terrassen in snelbouw / wanden patio's in cellenbetton	
e	16-09-2015		Schacht kapsalon / correctie deuren badkamers blok A (oorspronkelijke positie)	
f	25-04-2016		Uitgebalken/inrichting & vloerbegels badkamers	
g	13-10-2016		3 x latjeswanden weg werd +1	