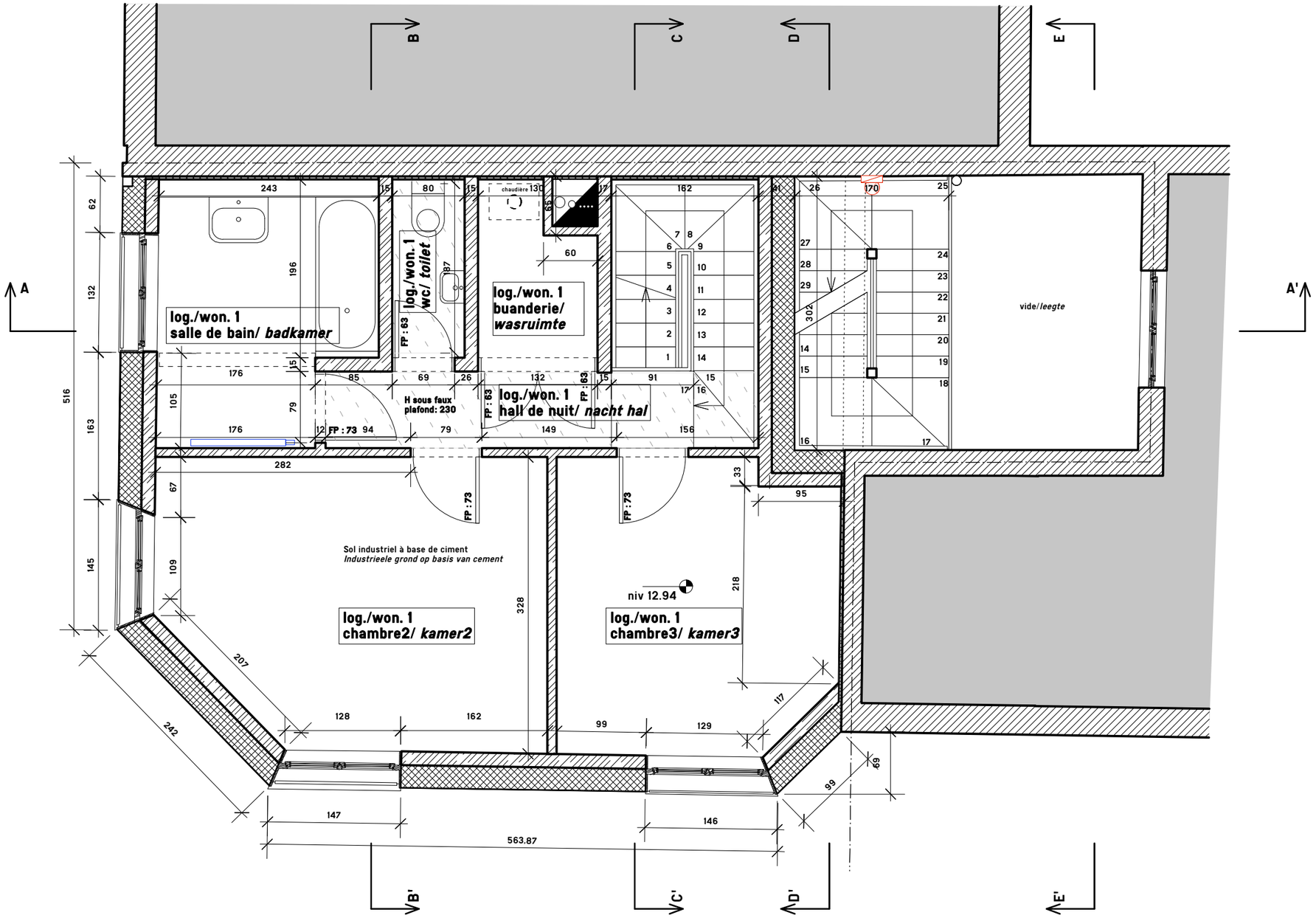

Vanden Eeckhoudt - Creyf architectes

L'Olivier

Construction d'un immeuble
de deux logmenets
Bow van twee woningen

Vanden Eeckhoudt - Creyf
Architectes sprl
Rue Rodenbach, 4
1190 Bruxelles
www.vandeneeckhoudtcreyf.be
Nicolas Vanden Eeckhoudt 0477 266 842
Laurence Creyf 0497 45 82 87

Situation : Rue de l'Olivierstraat, 78
1030 Bruxelles/Brussel

Maître de l'ouvrage/Bouwheer:

Collège bourgmestre et échevins
Place Colignonplaats n°1
1030 Bruxelles/Brussel

1/50

0 0,5m 1m 2m 3m

N

Premier étage