

INPLANTINGSPLAN WONINGEN 1-200

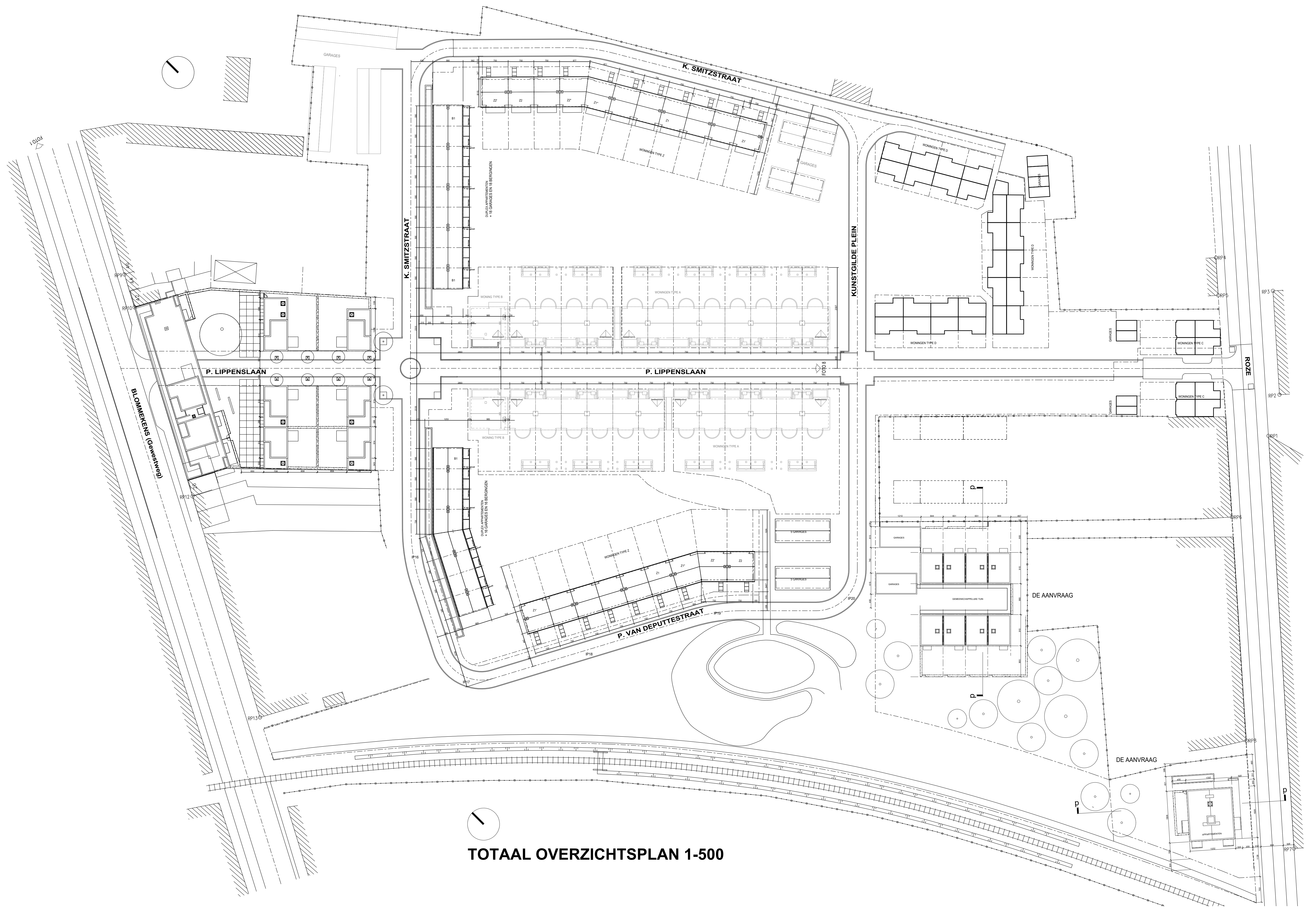

TOTAAL OVERZICHTSPLAN 1-500

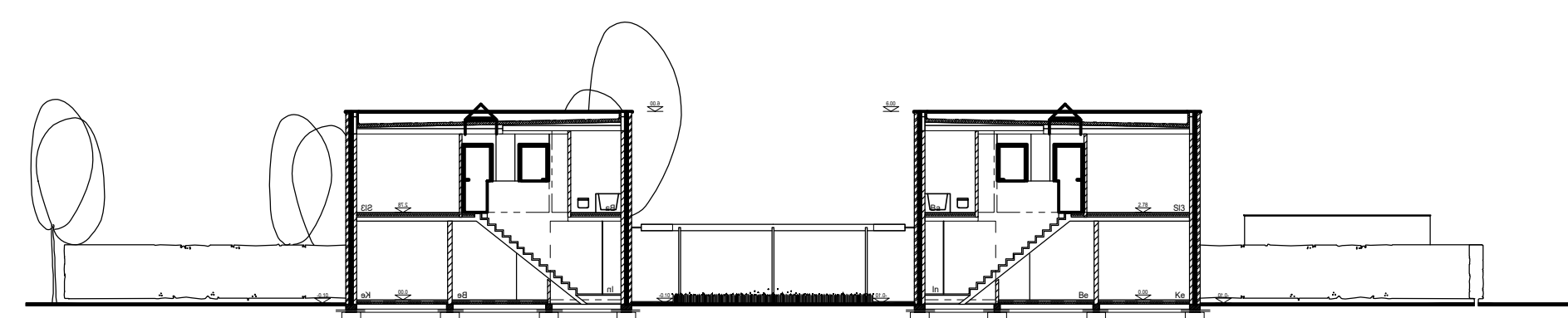

TERREINDOORSNEDE WONINGEN 1-200

LIGGINGSPLAN

voorwerp:	Bouwen van 7 woonegelegenheden en 8 koopwoningen met garage voor sociale huisvesting Provincie Oost-Vlaanderen Eeklo	
ligging:	Roze en P. Van Deputtestraat - Eeklo	dossier: 178
bouwheer:	M.B.V. meetjeslandse bouwmaatschappij voor volkswoningen	
architect:	atelier tom vanhee i.s.m luk van neste Verboeckhavenstraat 99 1030 Brussel	tel.: 02/245.16.18
studie:	aanbesteding	
plan:	INPLANTINGSPANNEN LIGGINGSPLAN TERREINDOORSNEDEN	plannr.: 178-UI 01 schaal: var.
de bouwheer:	P. Broekaert voorzitter	de ontwerper: L. Van Neste architect Tom Vanhee architect
	S. Van Damme directeur	
		datum: 28/05/2015
wijzigingen:		datum: