

**Sneede A/gevelaanzicht zuid nieuwe toestand**  
schaal 1/100

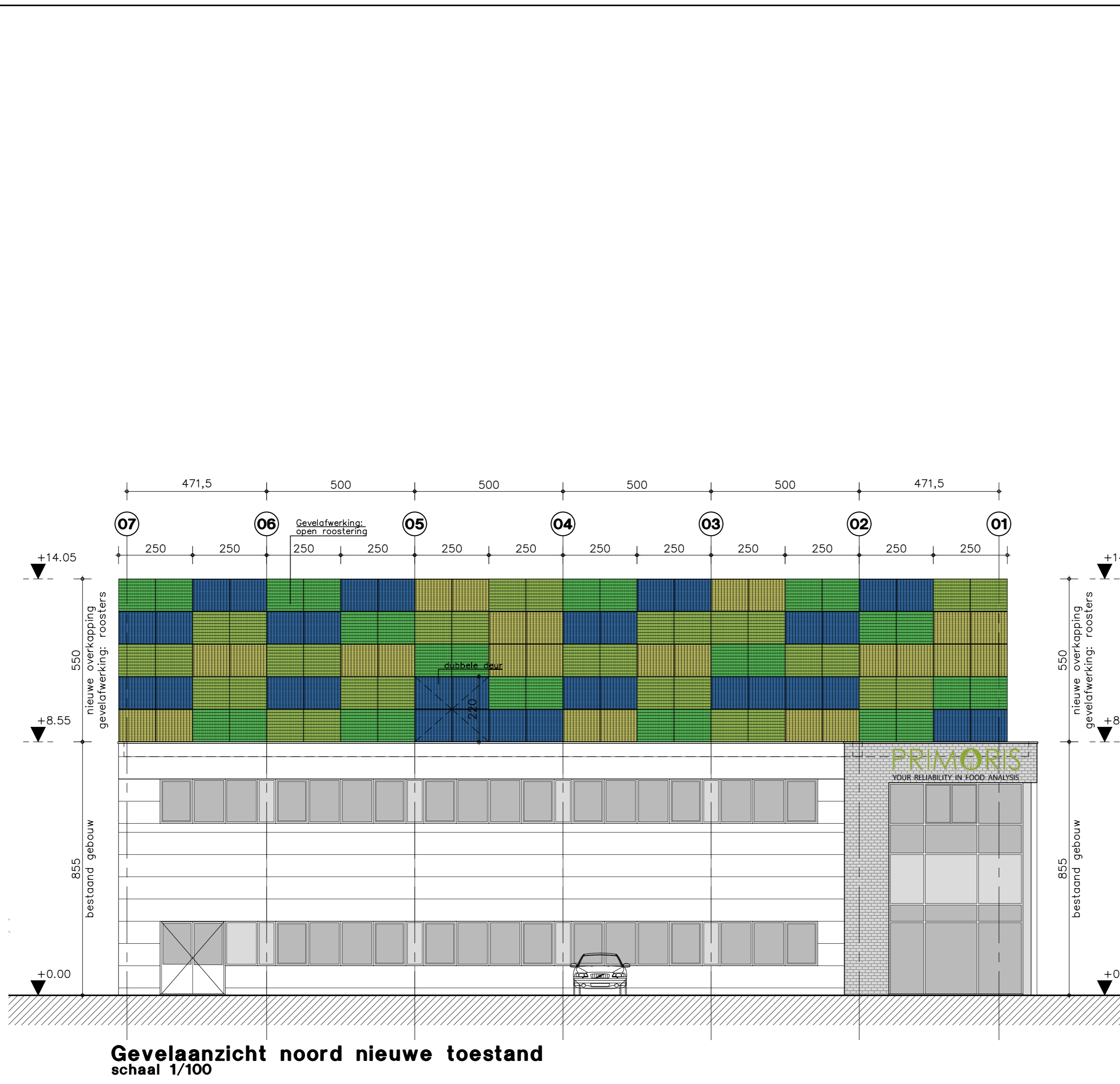

**Gevelaanzicht noord nieuwe toestand**  
schaal 1/100

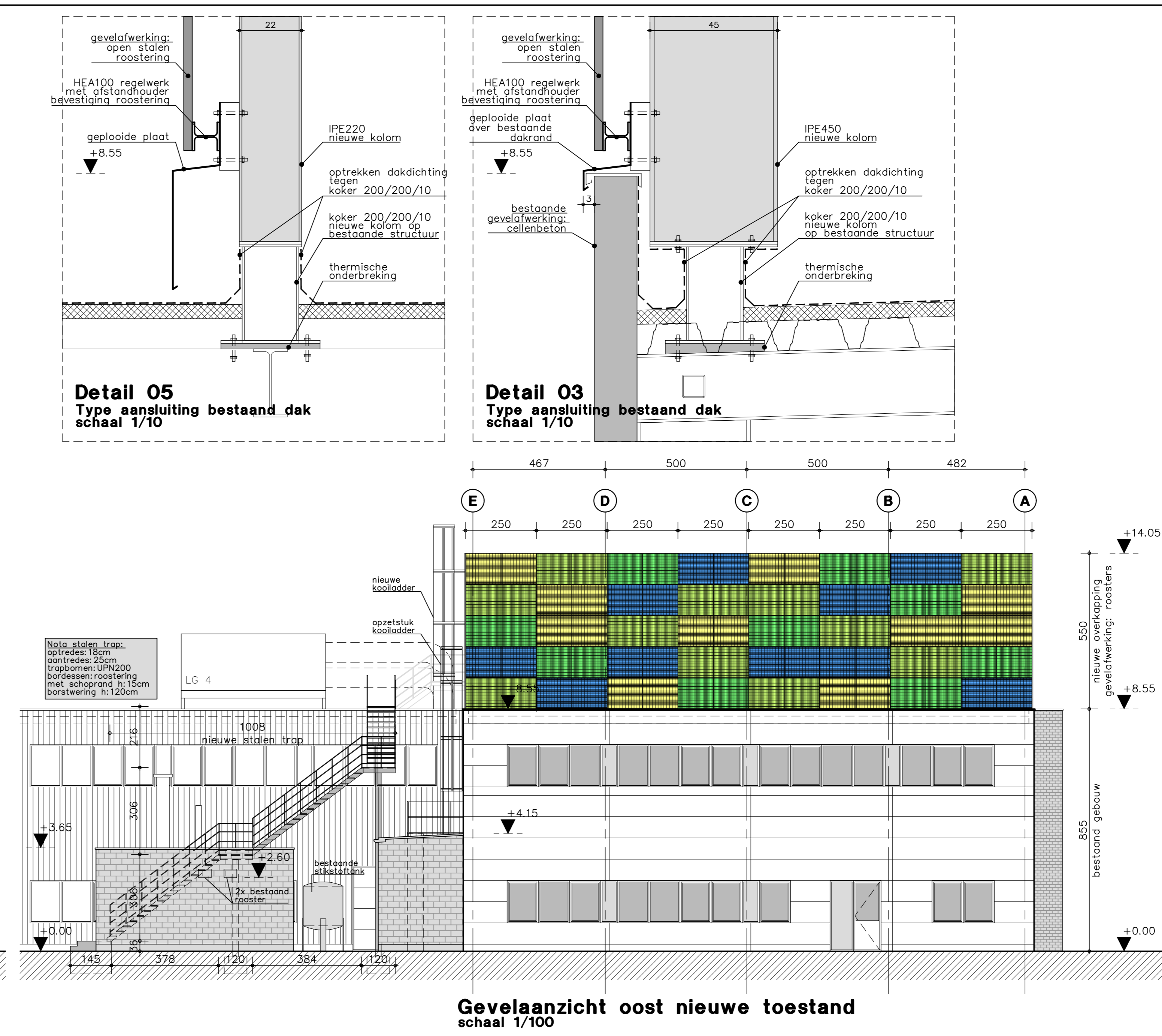

**Gevelaanzicht oost nieuwe toestand**  
schaal 1/100

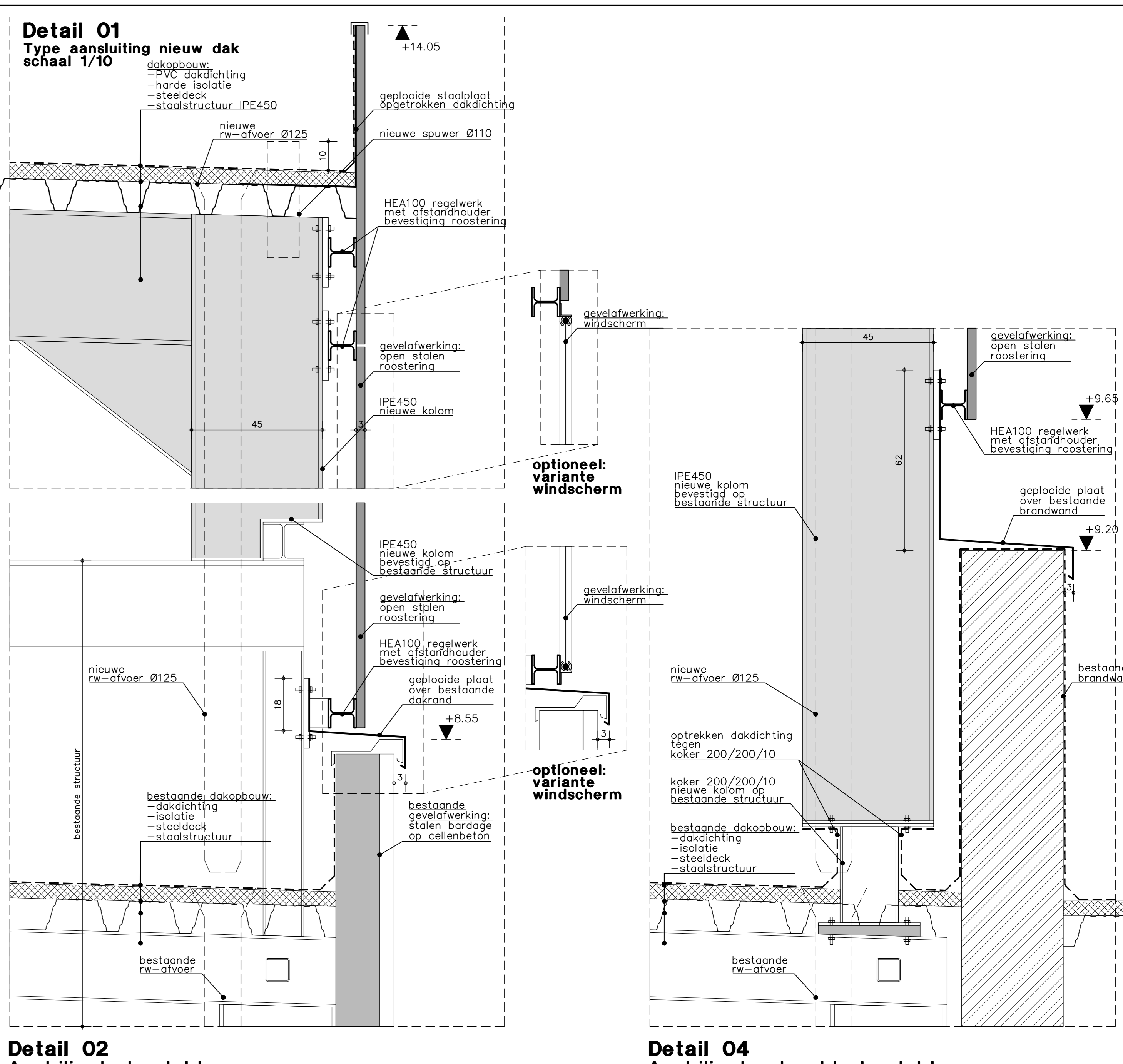

**Westgevel nieuwe toestand**  
schaal 1/100

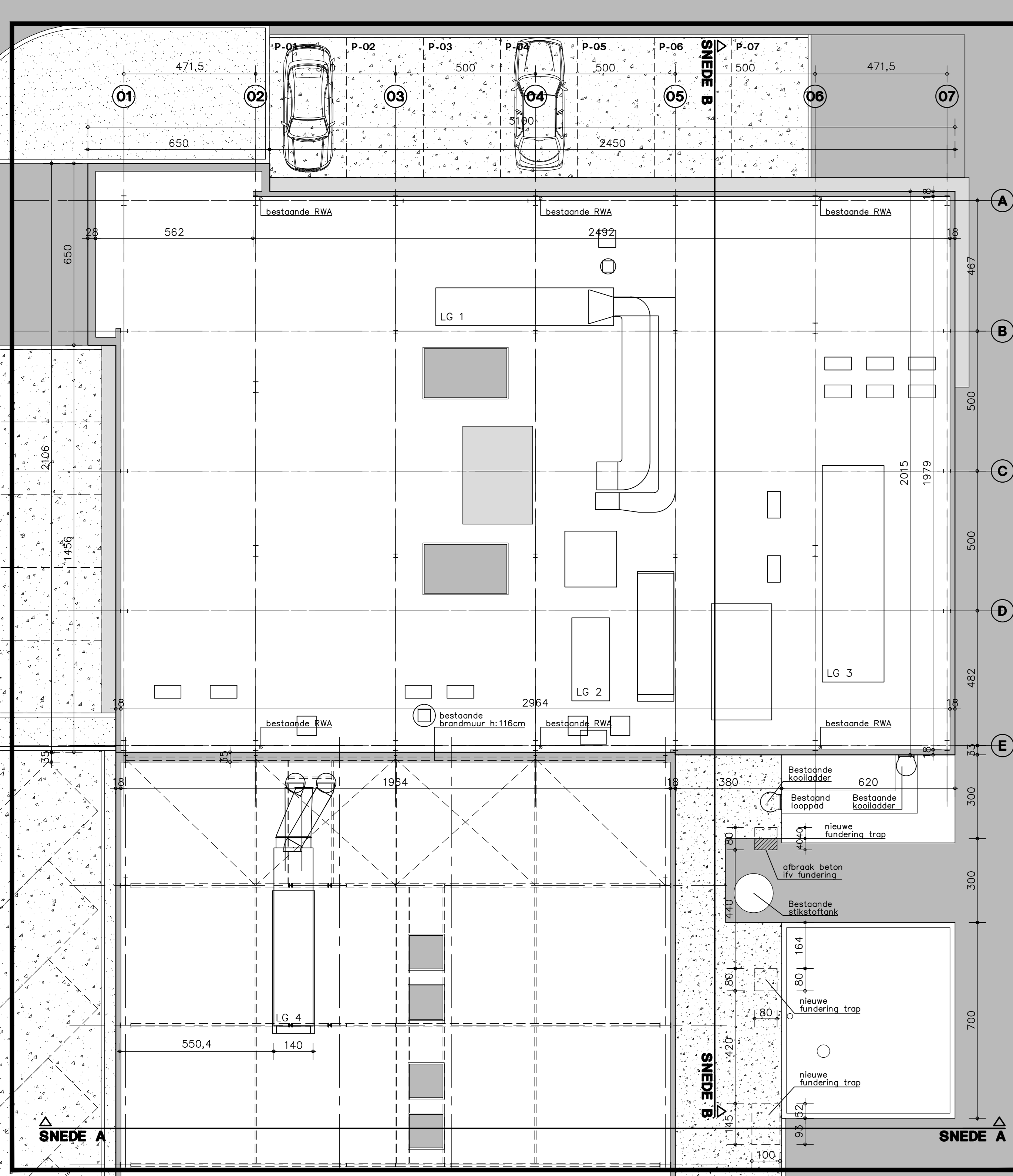

**Dakplan bestaande toestand**  
Niveau +8.55  
schaal 1/100

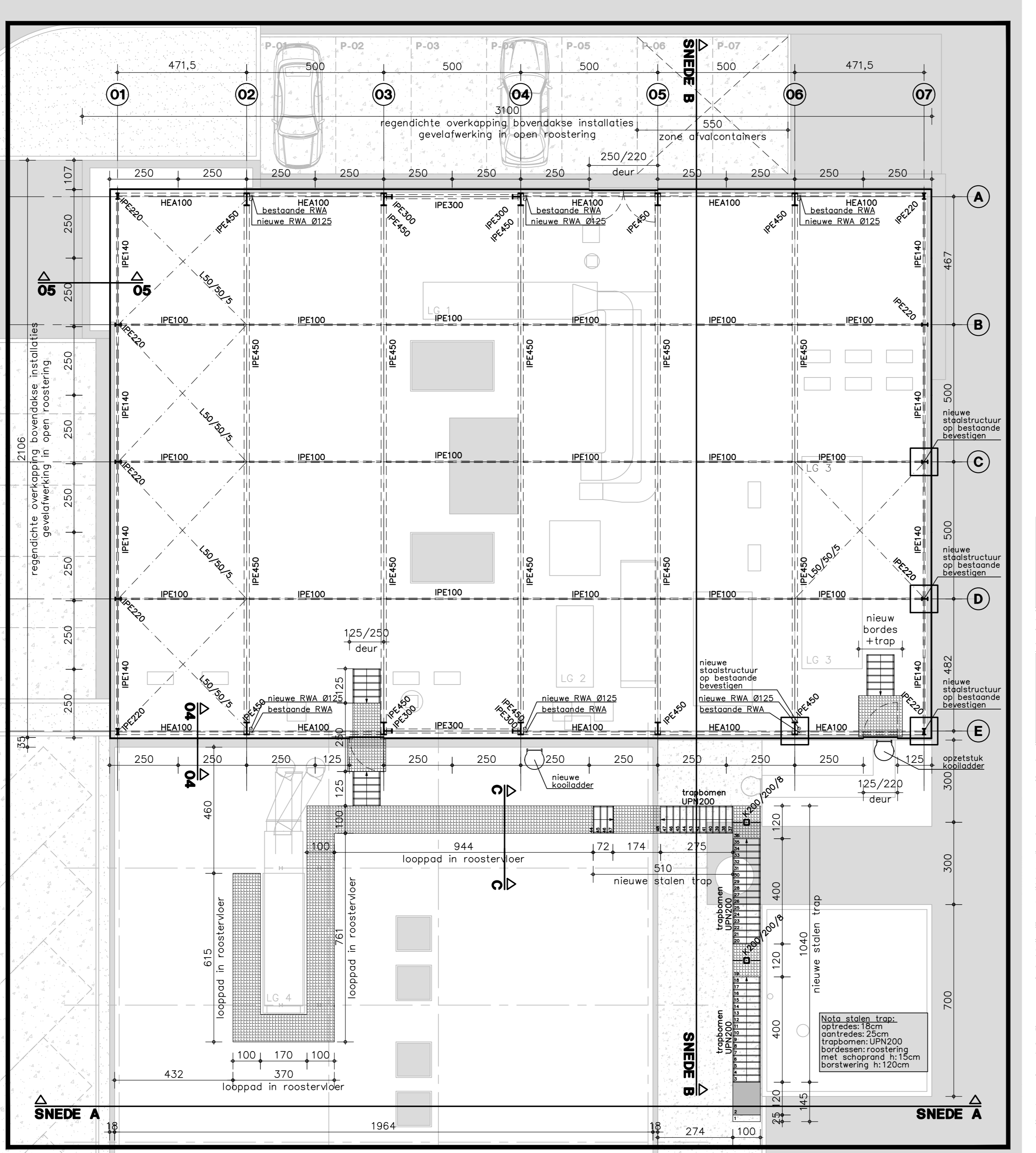

**Dakplan nieuwe toestand**  
Niveau +8.55  
schaal 1/100

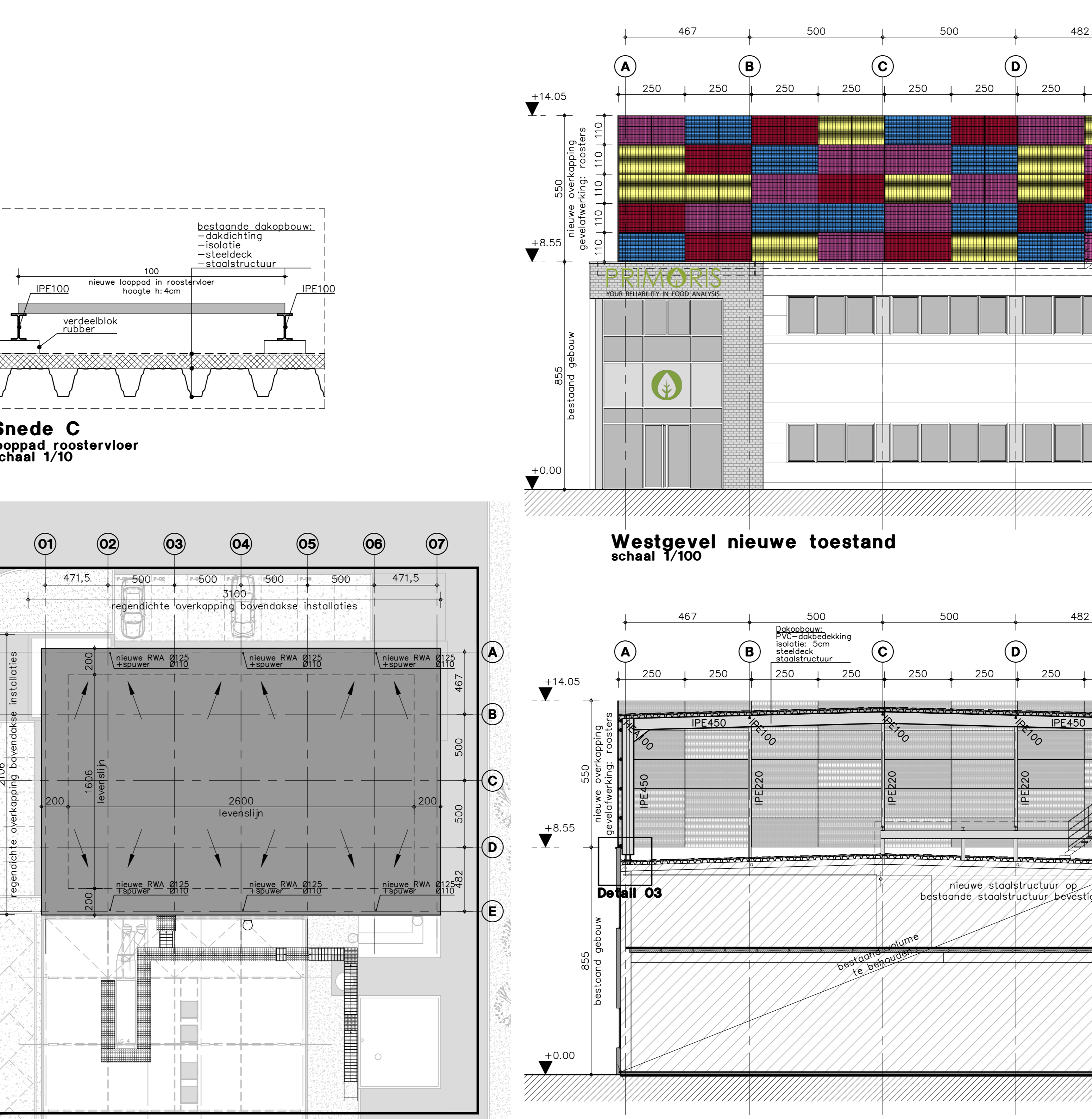

**Dakplan nieuwe toestand**  
Niveau +14.05  
schaal 1/200

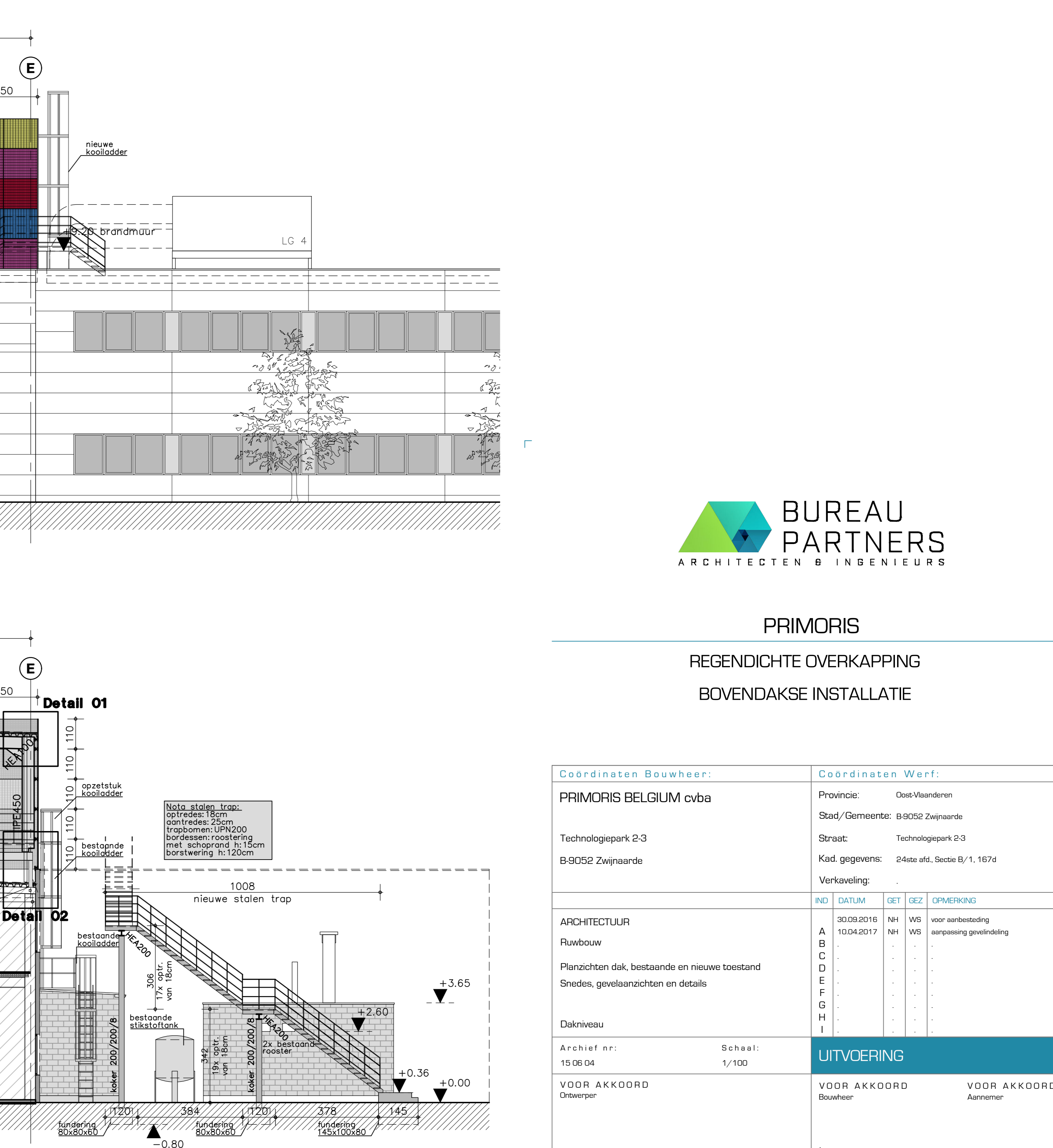

**Sneede B nieuwe toestand**  
schaal 1/100

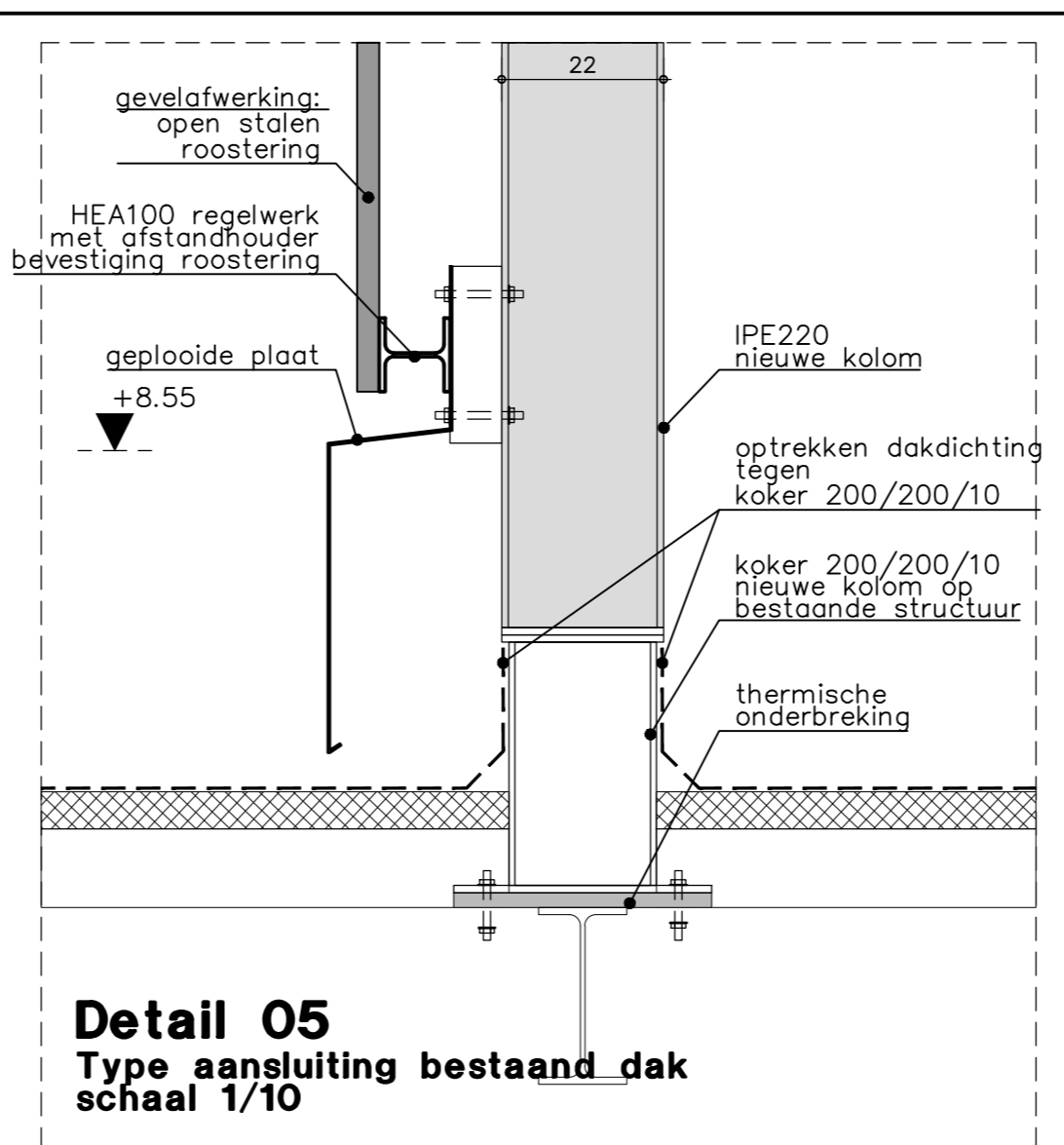

**Detail 05**  
Type aansluiting bestaand dak  
schaal 1/10

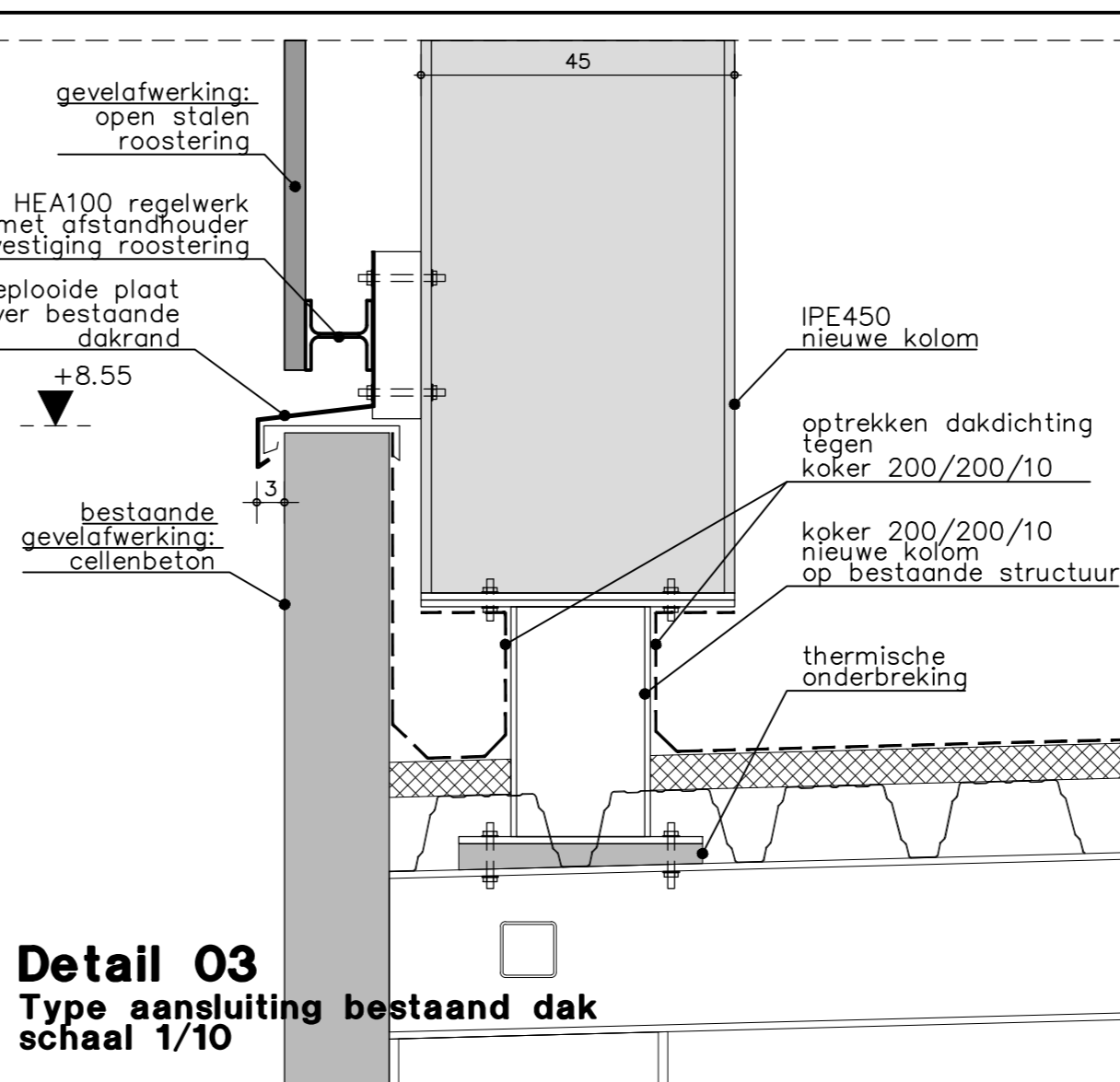

**Detail 03**  
Type aansluiting bestaand dak  
schaal 1/10

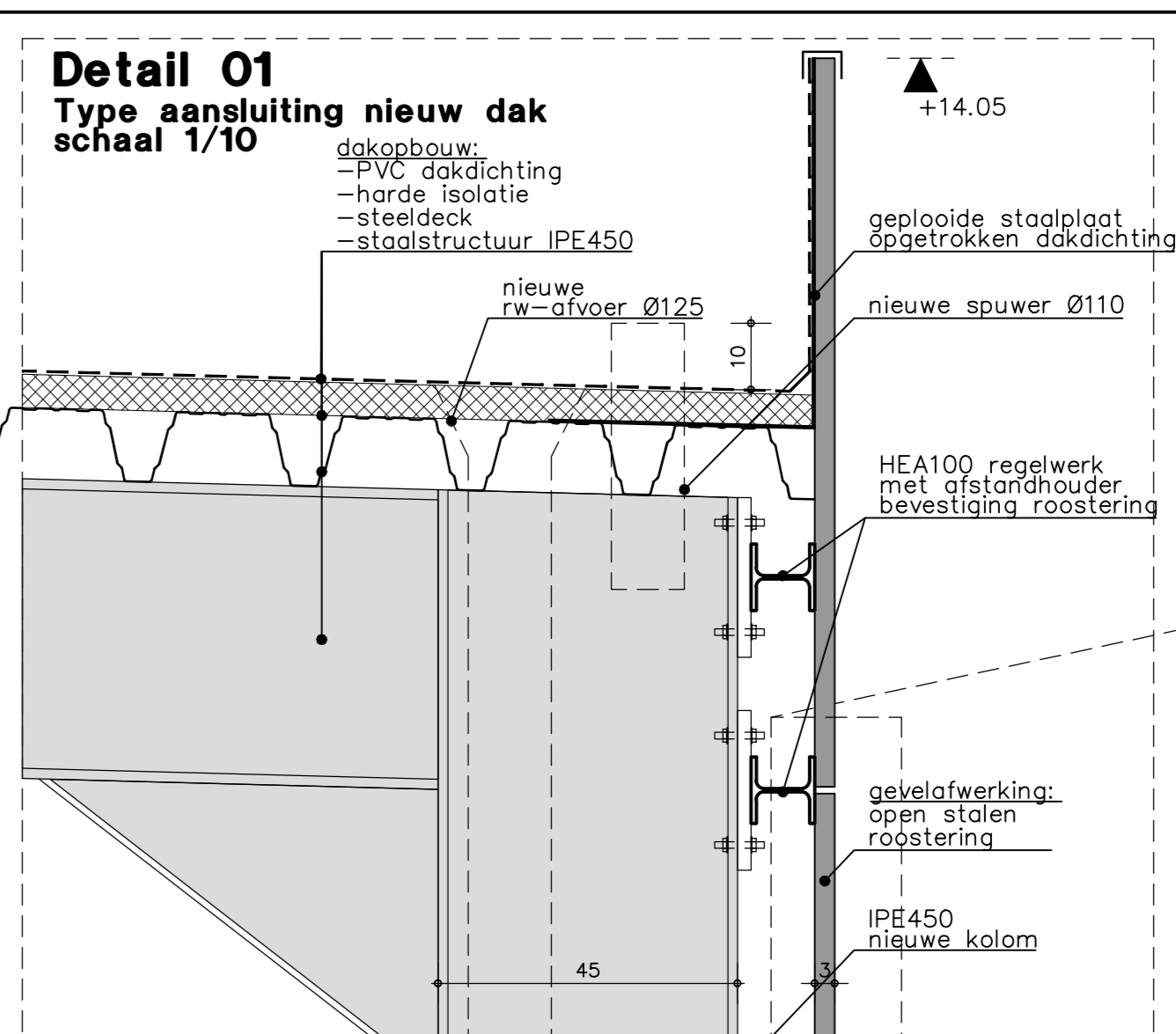

**Detail 01**  
Type aansluiting nieuw dak  
schaal 1/10

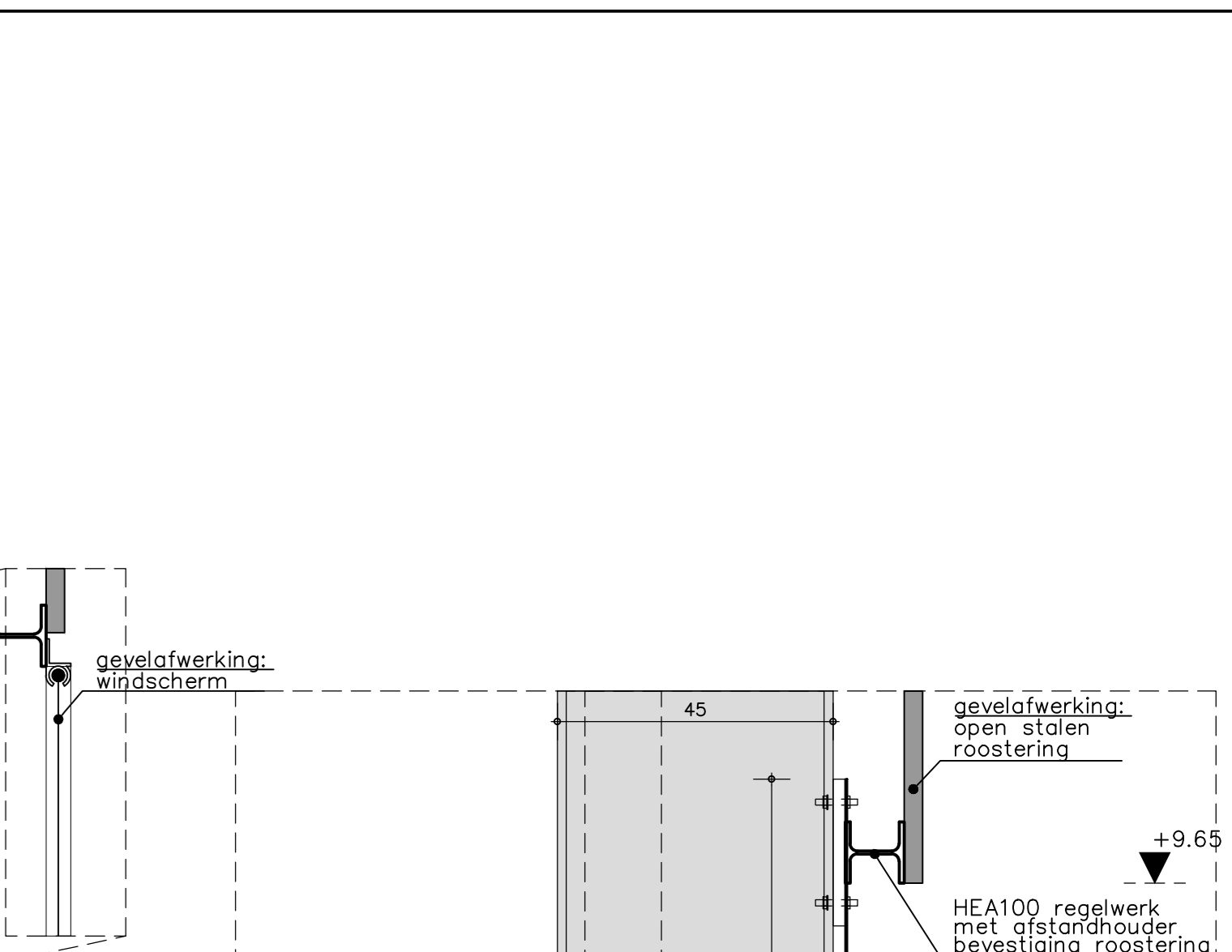

**Detail 04**  
Aansluiting brandwand bestaand dak  
schaal 1/10

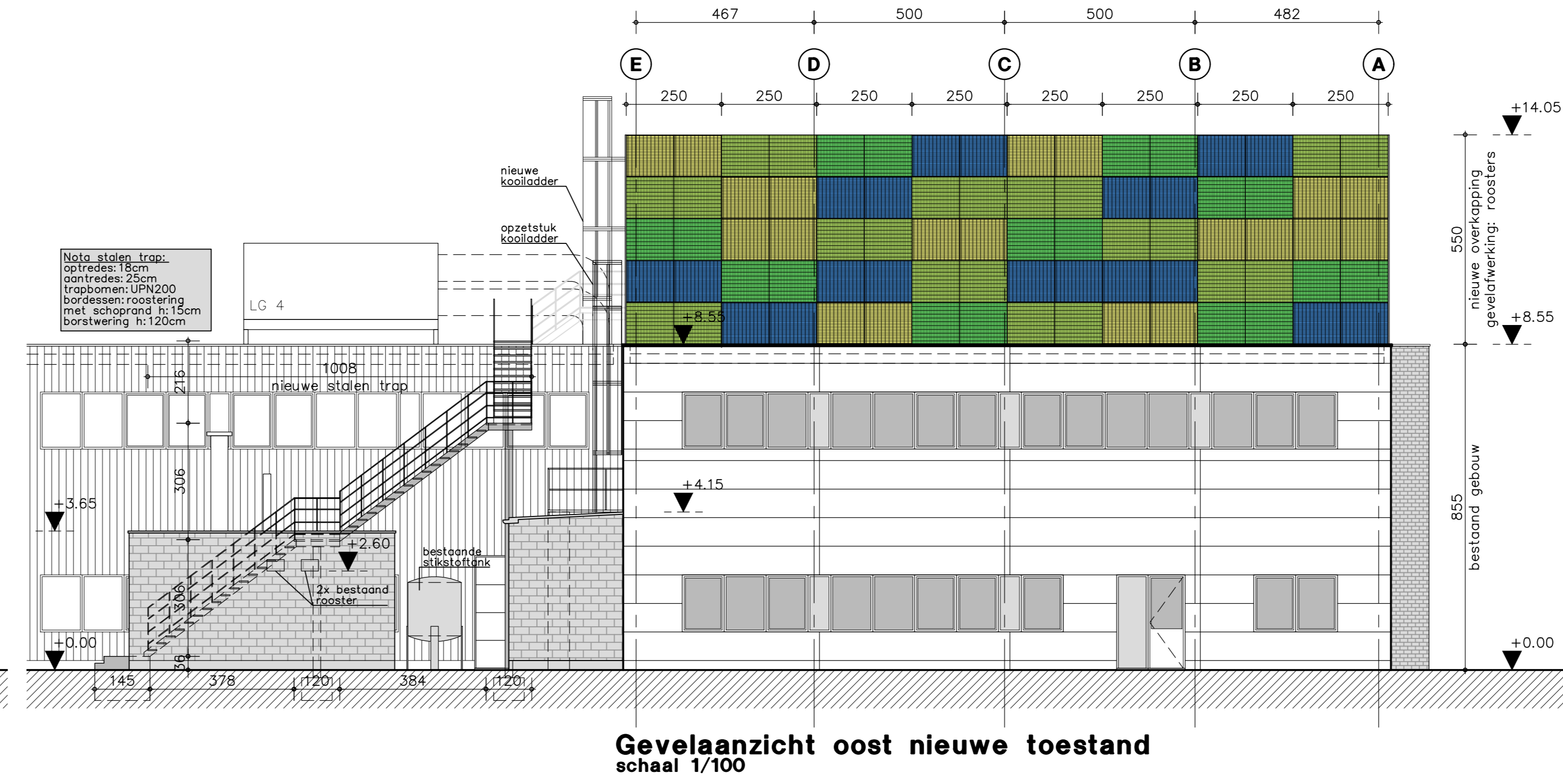

**Gevelaanzicht oost bestaande toestand**  
schaal 1/100

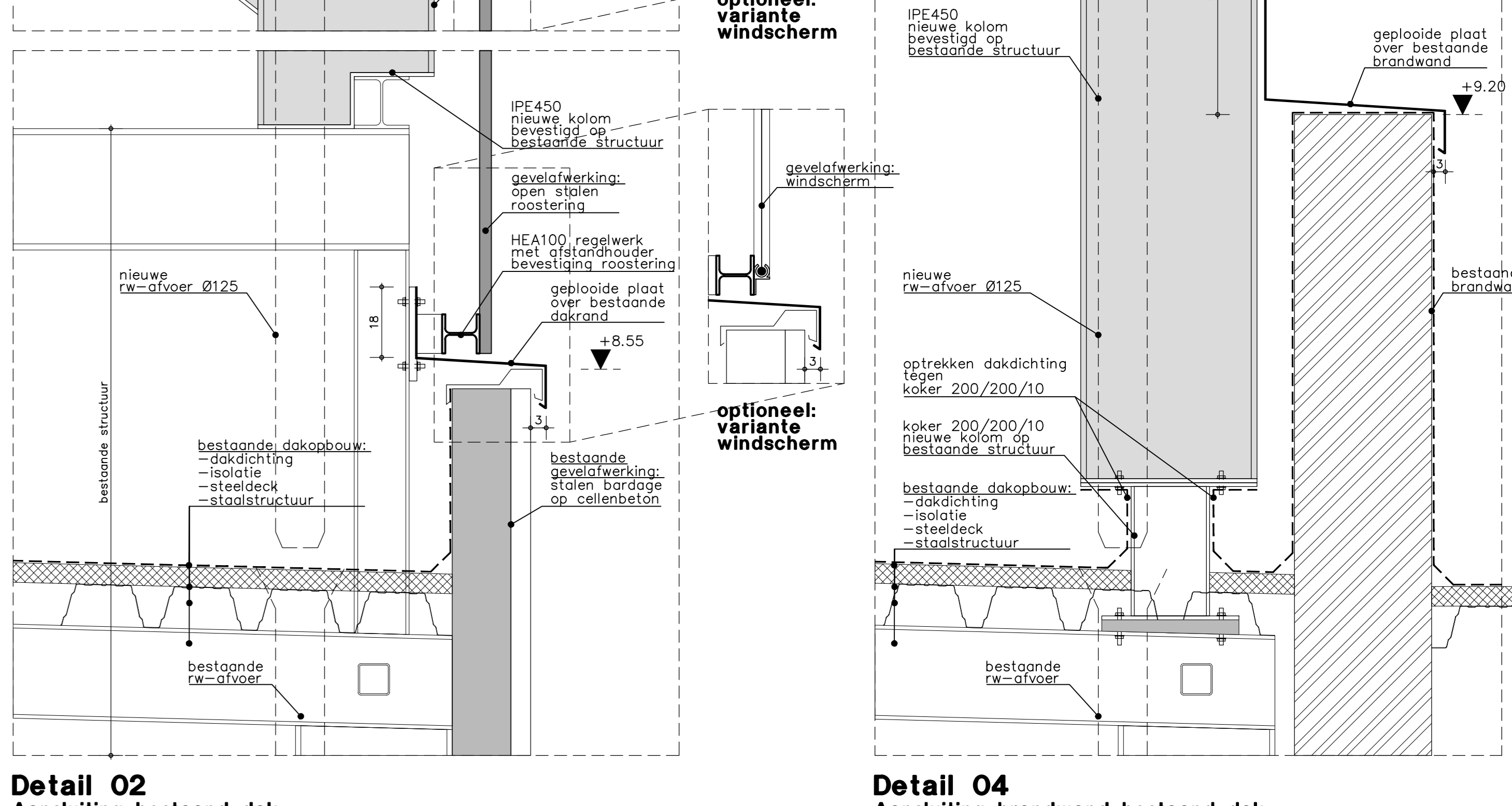

**Gevelaanzicht west bestaande toestand**  
schaal 1/100

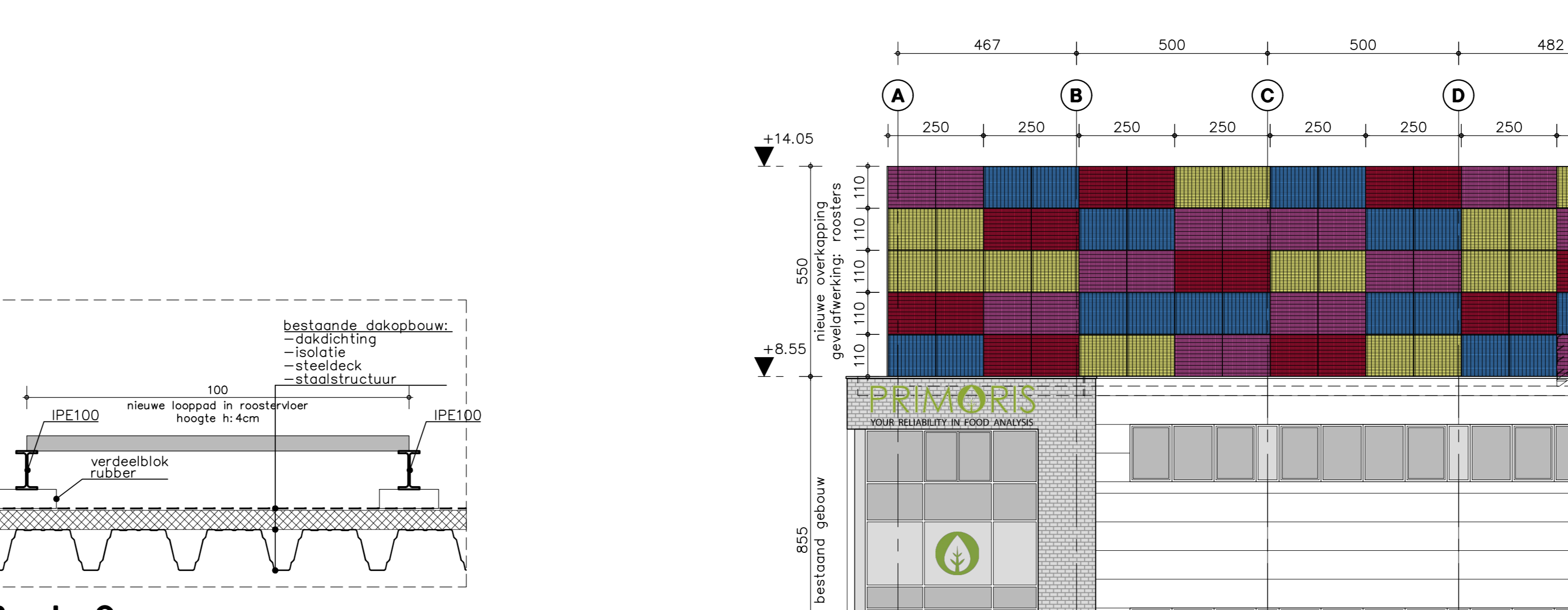

**Sneede C**  
looppad roostervloer  
schaal 1/10

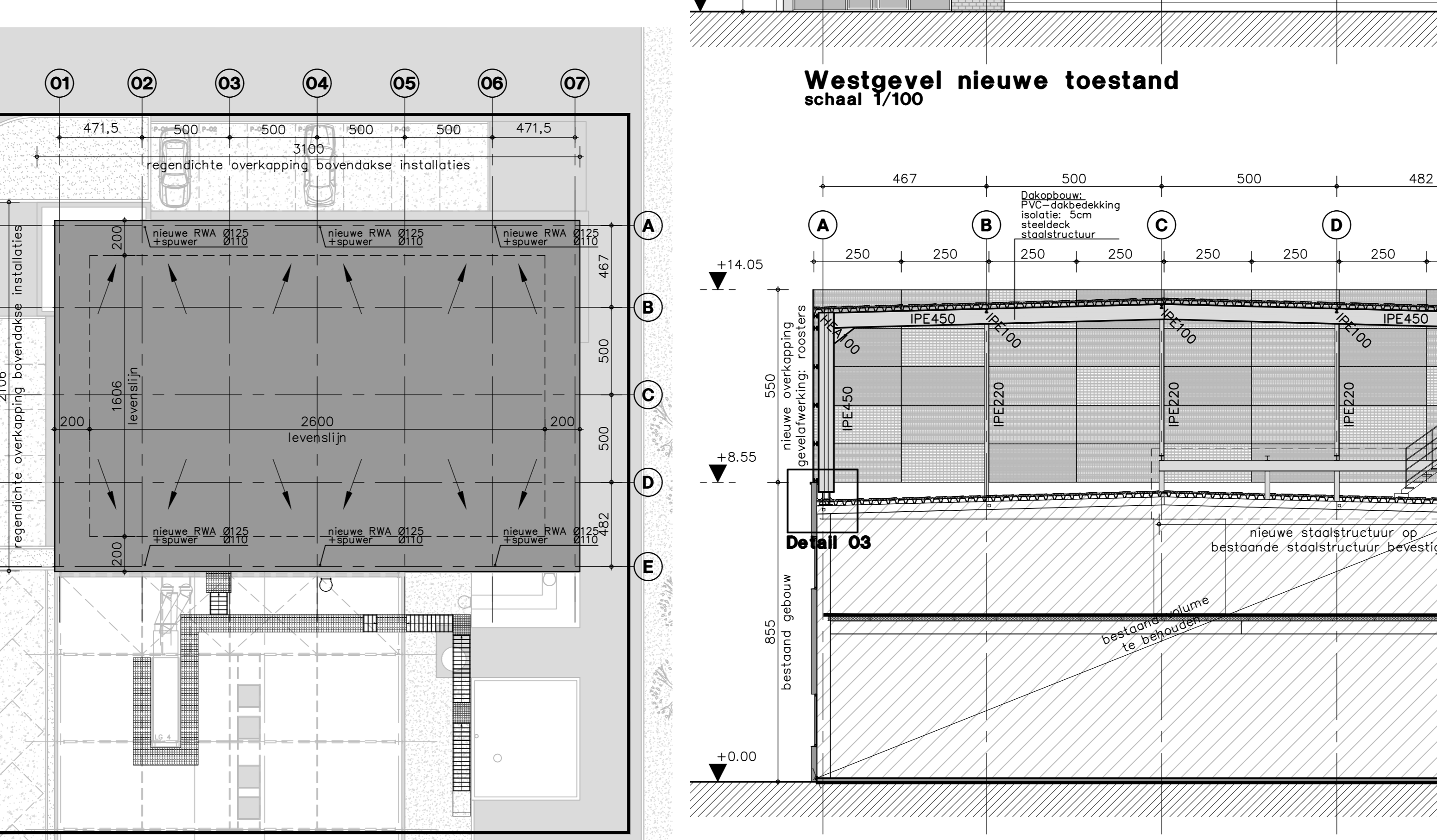

**Dakplan nieuwe toestand**  
Niveau +14.05  
schaal 1/200



**Sneede D**  
looppad roostervloer  
schaal 1/10

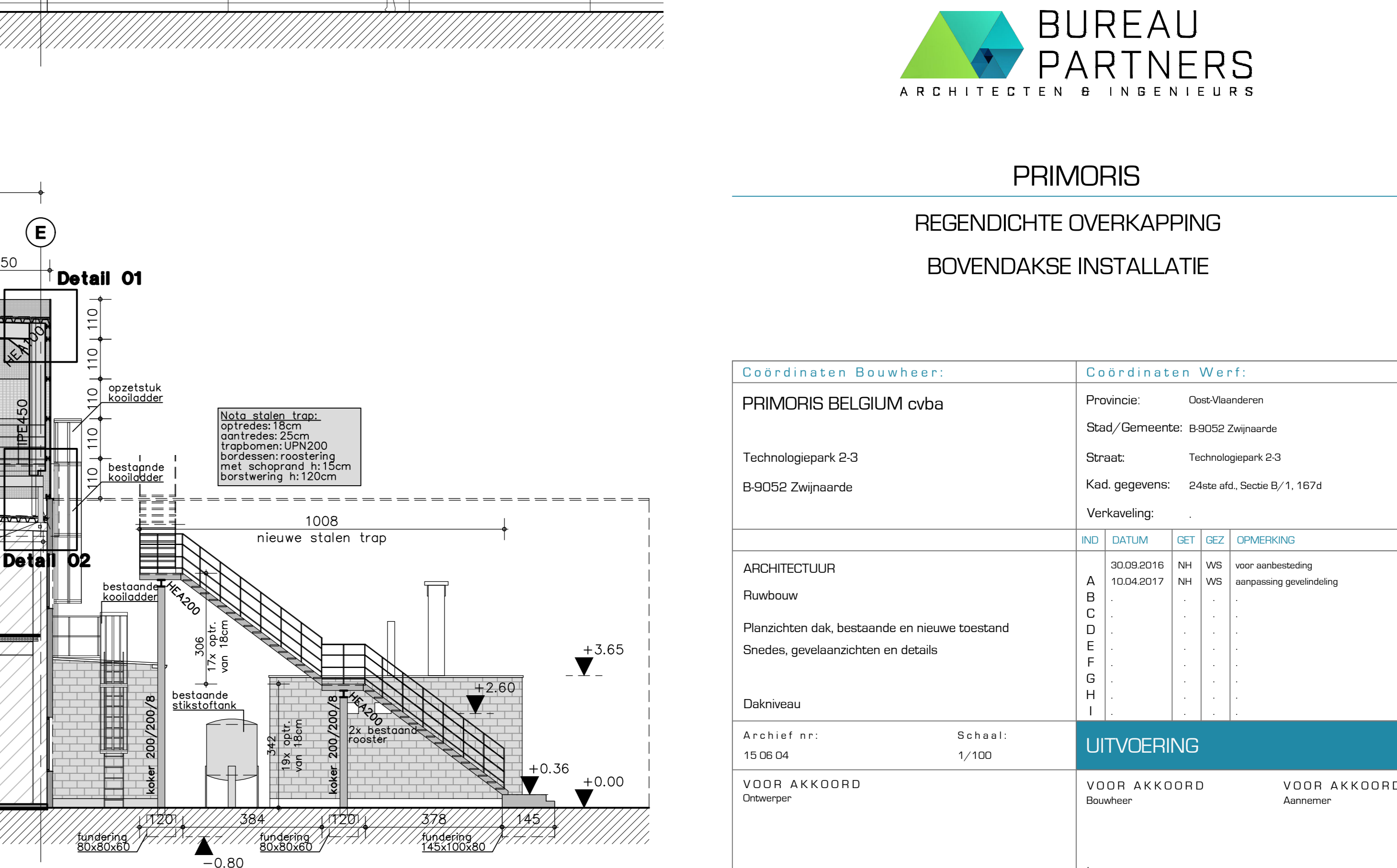

**Sneede E**  
looppad roostervloer  
schaal 1/10

<b>Coördinaten Bouwheer:</b>		<b>Coördinaten Werf:</b>	
PRIMORIS BELGIUM cvba		Provincie: Oost-Vlaanderen	
Technologiepark 2-3		Stad/Gemeente: B-9002 Zwinaarde	
B-9052 Zwinaarde		Straat: Technopark 2-3	
		Kad. gegevens: B-9002 et. Sectie B/1, 1676	
		Verkaveling:	
<b>ARCHITECTUUR</b>	<b>IND.</b>	<b>DATE</b>	<b>DE</b>
Ruwbouw	30.08.2018	NH	W5
C	10.04.2017	NH	W5
D			
E			
F			
G			
H			
I			
<b>Dakniveau</b>	<b>Architect nr.</b>	<b>Schaal</b>	<b>UITVOERING</b>
	15.06.04	1/100	VOOR AKKOORD
<b>VOOR AKKOORD</b>	<b>Overseer</b>	<b>Bouwer</b>	<b>Aanvrager</b>
N. Verbeke	W. Schep		
bureau PARTNERS architecten & ingenieurs NV Zakelijkshuis 83-85 Tel 09/251.77.79 - Fax 09/251.75.89 info@bureauPARTNERS.be - www.bureauPARTNERS.be		Plan nr.: R-01a Datum: 10/04/2017	